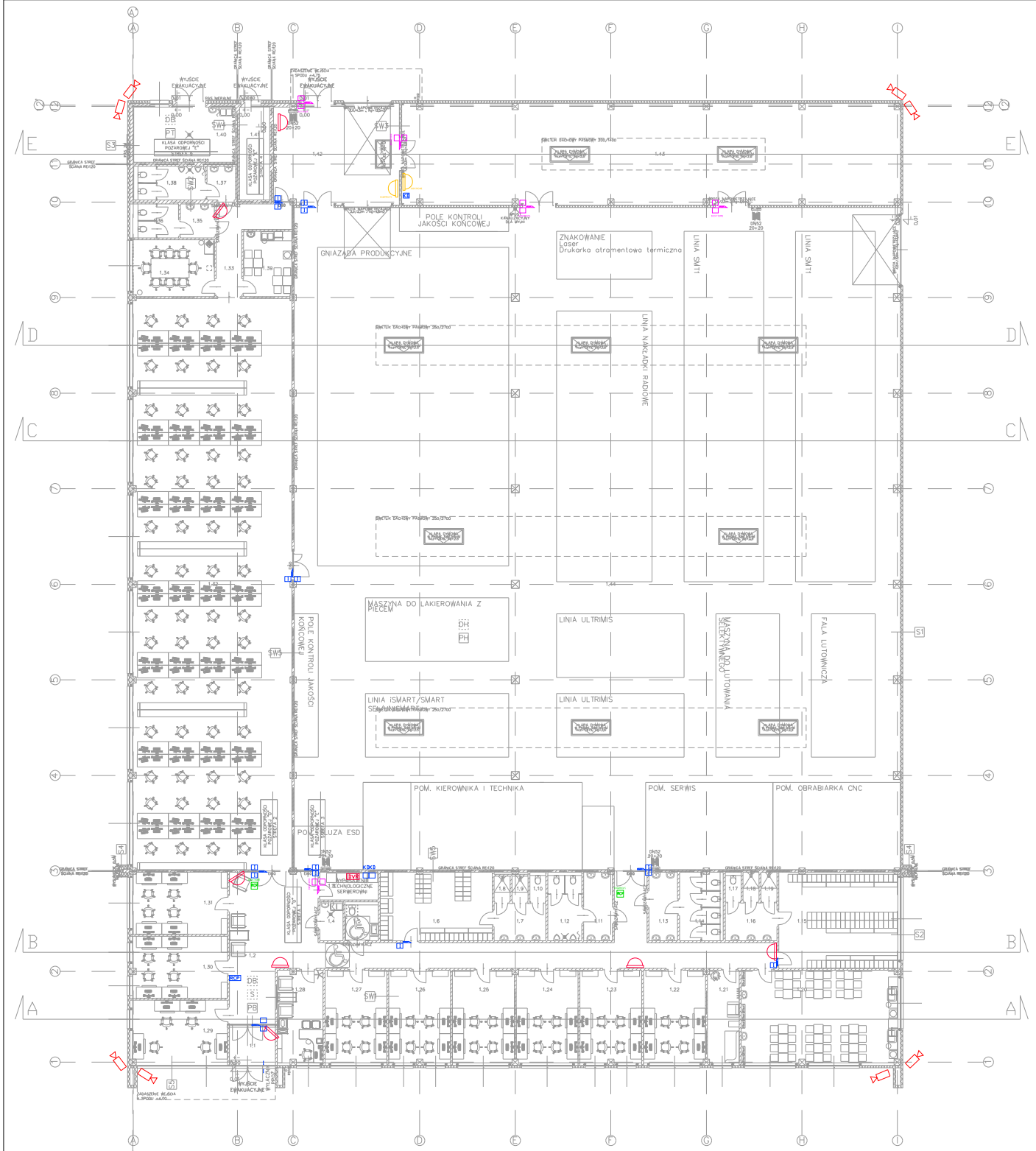

L.P.	NAZWA POMIESZCZENIA	POWIERZCHNIA W m2
1.1	WIATROLAP	7,00
1.2	KOMUNIKACJA	98,98
1.3	SERWEROWNIA	6,37
1.4	WC OSÓB NIEPEŁNOSPR.	3,55
1.5	WC OSÓB NIEPEŁNOSPR.	3,55
1.6	SZATNIA MĘSKA	30,21
1.7	UMYWALNIA	7,58
1.8	KABINA PRYSZNICOWA	1,60
1.9	KABINA PRYSZNICOWA	1,60
1.10	KABINA USTĘPOWA	1,65
1.11	WC MĘSKI PRZEDSIONEK	7,71
1.12	WC MĘSKI KABINY	8,78
1.13	WC DAMSKI PRZEDSIONEK	4,52
1.14	WC DAMSKI KABINY	10,93
1.15	SZATNIA DAMSKA	44,99
1.16	UMYWALNIA	7,71
1.17	KABINA USTĘPOWA	1,61
1.18	KABINA PRYSZNICOWA	1,61
1.19	KABINA PRYSZNICOWA	1,81
1.20	POMIESZCZENIA TYP I	57,05
1.21	POM.TYP. KOBIET KARM.CIĘŻ.	22,57
1.22	BIURO	22,51
1.23	BIURO	22,49
1.24	BIURO	22,51
1.25	BIURO	22,51
1.26	BIURO	22,49
1.27	BIURO	22,58
1.28	SEKRETARIAT	16,35
1.29	BIURO	23,53
1.30	BIURO	23,53
1.31	BIURO	23,24
1.32	BIURO OPEN SPACE	358,00
1.33	KORYTARZ	14,35
1.34	SALA KONFERENCYJNA	18,28
1.35	WC DAMSKI PRZEDSIONEK	4,52
1.36	WC DAMSKI KABINY	5,43
1.37	WC MĘSKI PRZEDSIONEK	3,97
1.38	WC MĘSKI KABINY	5,43
1.39	ANEKS KUCHENNY	12,43
1.40	KOTŁOWNIA	21,98
1.41	ROZDZIELNIA ELEKTRYCZNA	11,10
1.42	ŚLUZA/PRZEDMAGAZYN	49,85
1.43	MAGAZYN	198,46
1.44	POM. PRODUKCYJNE	1578,93
	SUMA	2832,27

Legenda:

- DVR — Rejestrator
- Kamera zewnętrzna
- Kamera wewnętrzna
- KD — Kontroler/ Zestaw kontrol dostępu
- RCP — Czytnik RCP
- I — Czytnik KD
- Elektrozaczep (w zakresie ostatni dzwiowej)
- RCP — dodatkowe miejsca wyznaczenia rejestracji czasu pracy - tylko punkt wyznaczenia przewodów
- KD — dodatkowe zestawy do kontroli dostępu (czytnik obustronne - elektrozaczep)
- dodatkowe kamery

Projektant / Jednostka Projektowa:
FHU MULTI-PROJEKT
Spółka z ograniczoną odpowiedzialnością Sp.K.
ul. Mazowiecka 13B, 70-526 Szczecin
tel. + 48 91 481 11 00
www.multiprojekt.biz, biuro@multiprojekt.biz

Nazwa i adres inwestycji:
BUDOWA PRZEMYSŁOWEGO OBIEKTU PRODUKCYJNEGO Z ZAPLECEM SOCJALNO-BIUROWYM WRAZ Z NACZEPIAMI, INFRASTRUKTURĄ TECHNICZNĄ, OBEJMUJĄCĄ, ZAKRZEŚNIE: BUDOWĘ BUDYNKU PRODUKCYJNEGO, BUDYNKU BIUROWO-SOCJALNEGO, NADZIEMNEGO ZBIORNIKA PP12 ORAZ Z ZEWNĘTRZNYMI INSTALACJAMI: ELETRODENERGETYCZNĄ I OŚWIETLENIA ZEWNĘTRZNEGO, WODOCIĄGOWĄ, KANALIZACJI SANITARNEJ I DESZCZOWEJ, GAZOWĄ ORAZ INSTALACJAMI TECHNOLOGICZNYMI: SPRĘŻONEGO POWIETRZA, WODY LODOWEJ, WODY TECHNOLOGICZNEJ, SANITARNĄ I DESZCZOWĄ, WENTYLACJI MECHANICZNEJ, GAŚNICZĄ, SYSTEMAMI POWIADAMIANIA POŻAROWEGO
nr ewid. Dz. 191/1, obręb ewid. 1 Słupsk

Zamawiający:
POMORSKA AGENCJA ROZWOJU REGIONALNEGO S.A.
POMORSKA AGENCJA ROZWOJU REGIONALNEGO S.A.
UL. OBROŃCÓW WYBRZEŻA 2
76-200 SŁUPSK

Rodzaj opracowania: PROJEKT WYKONAWCZY	Branża: TELETECHNICZNA
Nazwa opracowania: INSTALACJE CCTV, KD	
Opracował: mgr inż. Jarosław Jackowski, 0237/96/U	podpis: data: 10.2020
Sprawdził:	podpis: skala: 1:100
Uzgodnił:	podpis: nr rys.: PW-T-02

WSZELKIE PRAWA ZASTRZEŻONE
Wykonanie, publikacja oraz udostępnianie osobom trzecim dokumentu jest zgodne jedynie z celem i zakresem przepisów wynikających z Ustawy o Ochronie Praw Autorskich

skala: –